

Werkwijze Loket Passend Onderwijs

De uitgangspunten van het LPO zijn beschreven in het ondersteuningsplan 2018-2022:

- Alle leerlingen gaan naar het reguliere onderwijs mits....
- Beter zicht en meer invloed op hoogte en duur van de TLV's;
- Vertrouwen op ingezette expertise binnen de IOT's/CvB's: het OPP is leidend;
- Aan tafel met school en ouders (en leerling);
- Goed werkend administratief systeem en beperken van administratieve last;
- Inzet van (maatwerk)arrangementen;
- Voert bestuursbeleid uit als onafhankelijk orgaan;

Wie zijn wij?

Felix van Ballegooij

Directeur Samenwerkingsverband (SWV) VO
Weert, Nederweert en Cranendonck

- Eindverantwoordelijk en tekenbevoegd bij afgifte toelaatbaarheidsverklaringen (TLV's) en arrangementen
- Aansturing medewerkers SWV
- Uitvoering van bestuursbeleid

Ellen Derks MsC

Orthopedagoog Loket Passend Onderwijs VO
Weert, Nederweert en Cranendonck

- Deskundige die advies uitbrengt over de TLV's aan de directeur van het Samenwerkingsverband VO
- Periodieke ondersteuning intern ondersteuningsteam (IOT) en ondersteuning op vraag via advies en consultatie
 - Thuiszittersmonitoring
 - Uitvoering van bestuursbeleid
 - Verzorgen rapportages aan bestuur
 - Coördinator POVO en contactpersoon i.v.m. gele/ oranje route leerlingen

Als tweede onafhankelijk deskundige ter advisering van de directeur treedt op drs. Marjos Metsemakers (LPO PO) en/of drs. Iris Oudenhoven (Opdidakt).

Als managementassistente is Linda van Lieshout/ Mariëlle Kessels uw contactpersoon voor vragen.

Adres: Molenakkerdreef 103, Weert

Tel: 0621695102

Algemeen: info@swvvo3103.nl

Mail VO: loketpassendonderwijs@swvvo3103.nl

Mail POVO: povo@swvvo3103.nl

Voor ouders is een informatiefolder beschikbaar.

Aanvraag TLV en deadlines schooljaar 2020-2021

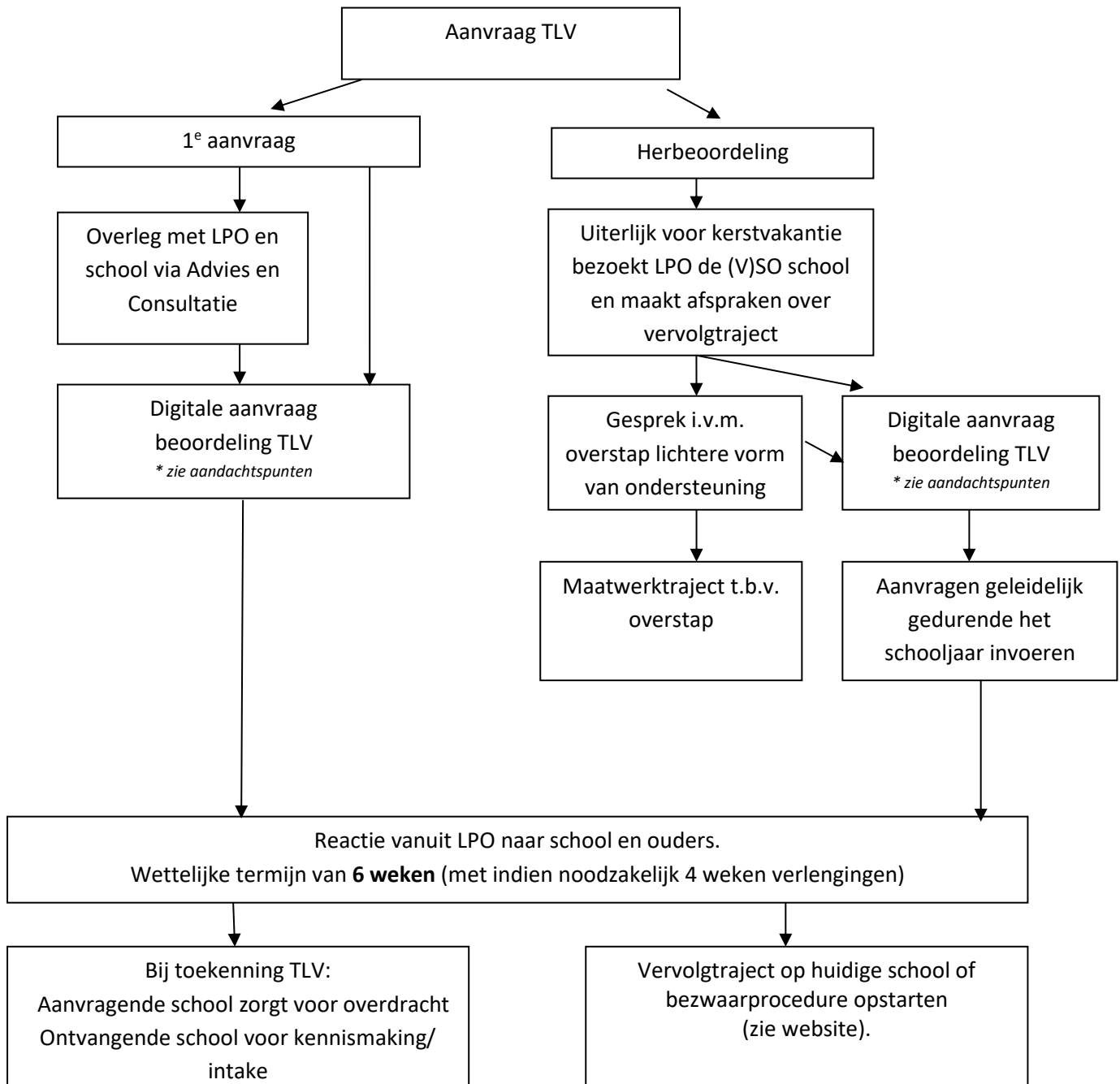

*Op elke afgegeven TLV staat een onderbouwing bij de aanvraag en wordt een doel voor de **tijdelijke** plaatsing in een speciale voorziening geformuleerd. Het LPO bespreekt jaarlijks met het voortgezet speciaal onderwijs welke leerlingen op basis van de geformuleerde doelstelling in aanmerking komen voor terugplaatsing, uitstroom of verlenging.*

Aandachtspunten bij aanvraag TLV:

Kies in LDOS voor "1^e aanvraag" of "herbeoordeling"

Deadlines:

- Aanvragen waar mogelijk geleidelijk gedurende het schooljaar invoeren
- Deadline 1^{ste} aanvraag 15 juni 2021
- Deadline herbeoordeling 15 mei 2021
- Deadline POVO 15 mei 2021

Adressering:

- Let op actuele gegevens met name mailadressen van de contactpersonen en ouders. Reacties via LDOS gaan automatisch naar de ingevoerde mailadressen.
- Indien er sprake is van verschillende adressen van ouders is het van belang dat het gezag correct is aangegeven. Indien er sprake is van één ouderlijk gezag dient de verklaring van de rechtbank waaruit dit blijkt toegevoegd te worden.



OPP:

- Het OPP is het leidend document waarin handelingsgericht wordt omschreven welke acties en extra inzet vanuit IOT zijn gedaan om de leerling binnen het regulier onderwijs te houden en welke resultaten zijn behaald.
- Uit de beantwoording van de vragen en het OPP dient duidelijk naar voren te komen aan welke ondersteuningsbehoeften het regulier onderwijs niet kan voldoen en waarom het speciaal onderwijs deze ondersteuning wel kan bieden.
- Let op dat in het OPP diagnose/ kenmerken en intelligentiegegevens juist vermeld zijn!

Zienswijze:

- De zienswijze deskundige (deskundigenadvies genoemd) bevat de informatie over de geboden ondersteuning tot nu toe en de ondersteuning die binnen het regulier onderwijs niet geboden kan worden.
- De zienswijze vanuit het speciaal (basis) onderwijs geeft aan of de school de ondersteuning kan bieden en welke doelen worden gesteld om terugplaatsing naar regulier onderwijs mogelijk te maken.
- Indien er een medische verklaring ten grondslag ligt aan de TLV aanvraag dient een arts een zienswijze af te geven.
- Zienswijze ouders (en leerling, verplicht vanaf 16 jaar). Indien ouders gescheiden zijn, dienen beide ouders de zienswijze in te vullen. De aanvragen worden alleen in behandeling genomen indien de zienswijze digitaal is ingevuld. Het niet invullen van een digitale zienswijze is een uitzondering; er wordt in de bijlage een aanvullende verklaring gedaan waarom het niet lukt om de aanvraag door ouders digitaal te laten ondertekenen.

Beoordeling:

- Via LDOS zal het LPO een reactie geven naar school en ouders. De wettelijke termijn hiervoor is 6 weken met mogelijk 4 weken verlenging.
- Een eerste aanvraag TLV wordt tevens ondertekend door de directeur aanvragende school, als zijnde eindverantwoordelijke.

Voormalig categorie 2 en 3 leerlingen:

- Bij een categorie 3 aanvraag dient aangetoond te worden dat de leerling aan de landelijke EMB-criteria voldoet.

- Voor leerlingen in het speciaal (voortgezet) onderwijs waar aanvullende begeleiding nodig is, wordt naast een TLV categorie 1 een aanvullend arrangement toegekend. Jaarlijks wordt op basis van het OPP geëvalueerd (de TLV categorie 1 wordt voor langere termijn toegekend).

Aanvraag TLV POVO en deadlines schooljaar 2019-2020

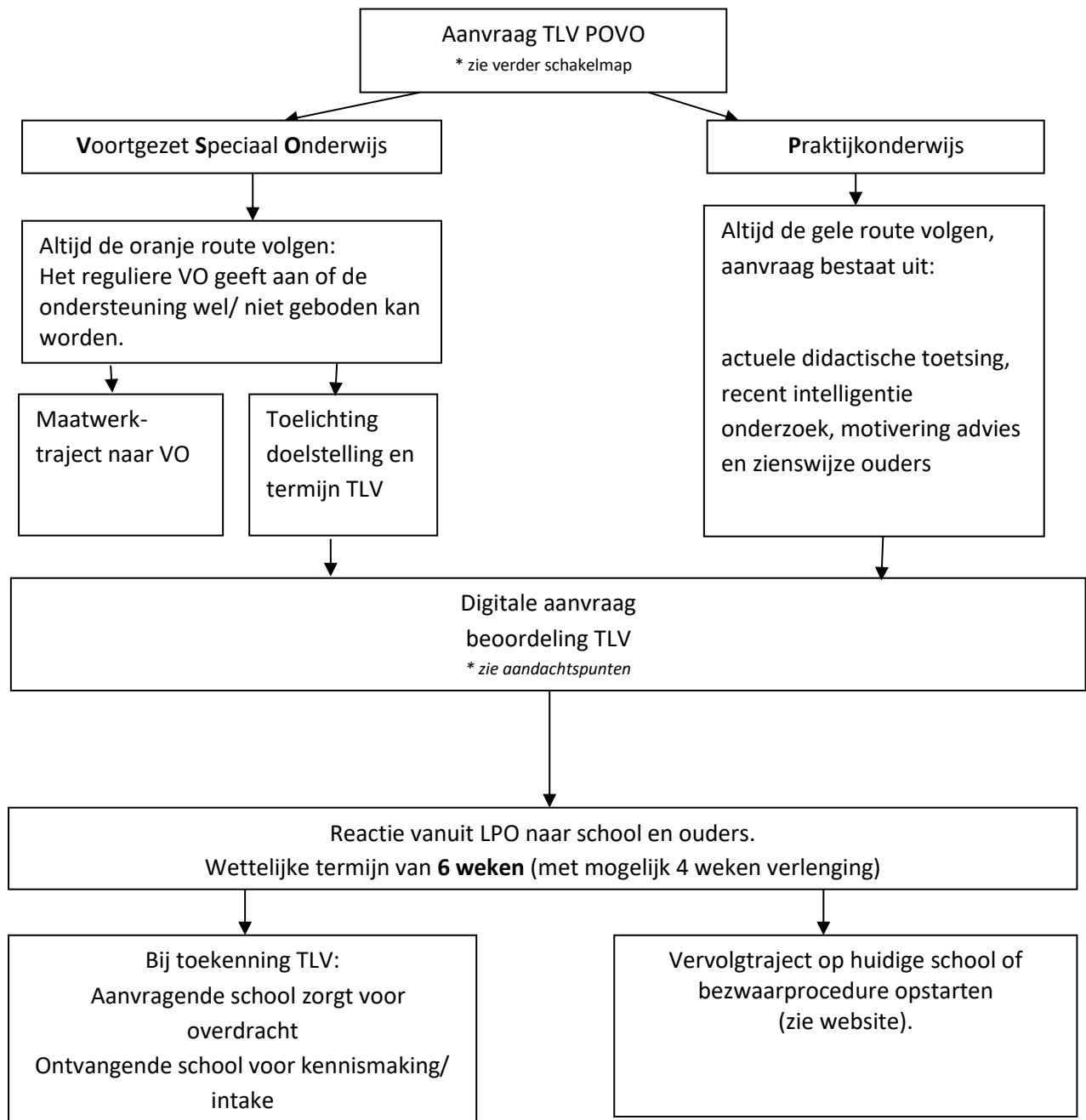

*Op elke afgegeven TLV staat een onderbouwing bij de aanvraag en wordt een doel voor de **tijdelijke** plaatsing in een speciale voorziening geformuleerd. Het LPO bespreekt jaarlijks met het voortgezet speciaal onderwijs welke leerlingen op basis van de geformuleerde doelstelling in aanmerking komen voor terugplaatsing, uitstroom of verlenging.*

Advies en consultatie (* indien het samenwerkingsverband inschat dat de vraag voor het knooppuntoverleg is, wordt het dossier doorgezet):

Een vraag aan het samenwerkingsverband? Bijvoorbeeld over:

- Een thuiszitter (> 4 weken niet naar school)
- De geboden begeleiding op school
- Verkennen van mogelijkheden (speciale) scholen
Voor zowel leerlingen afkomstig vanuit het onderwijs als vanuit de zorg
- Schoolwissel met specifieke vragen i.v.m. ondersteuning
- Een arrangement, mogelijk ten behoeve van:
 - Begeleiding van langdurig zieke leerlingen in het reguliere onderwijs
 - Specifieke leer- en gedragsvragen ter voorkoming van thuiszitten / plaatsing in het speciaal onderwijs/ terugkeer naar regulier onderwijs
 - Leerlingen in zorg/ jeugdhulp met een leerplichtonthefving waar onderwijs nodig is om terugleiden naar school of het uitbreiden van onderwijstijd mogelijk te maken.

Twijfel je of je vraag bedoeld is voor het samenwerkingsverband, neem dan telefonisch contact op om anoniem te overleggen.

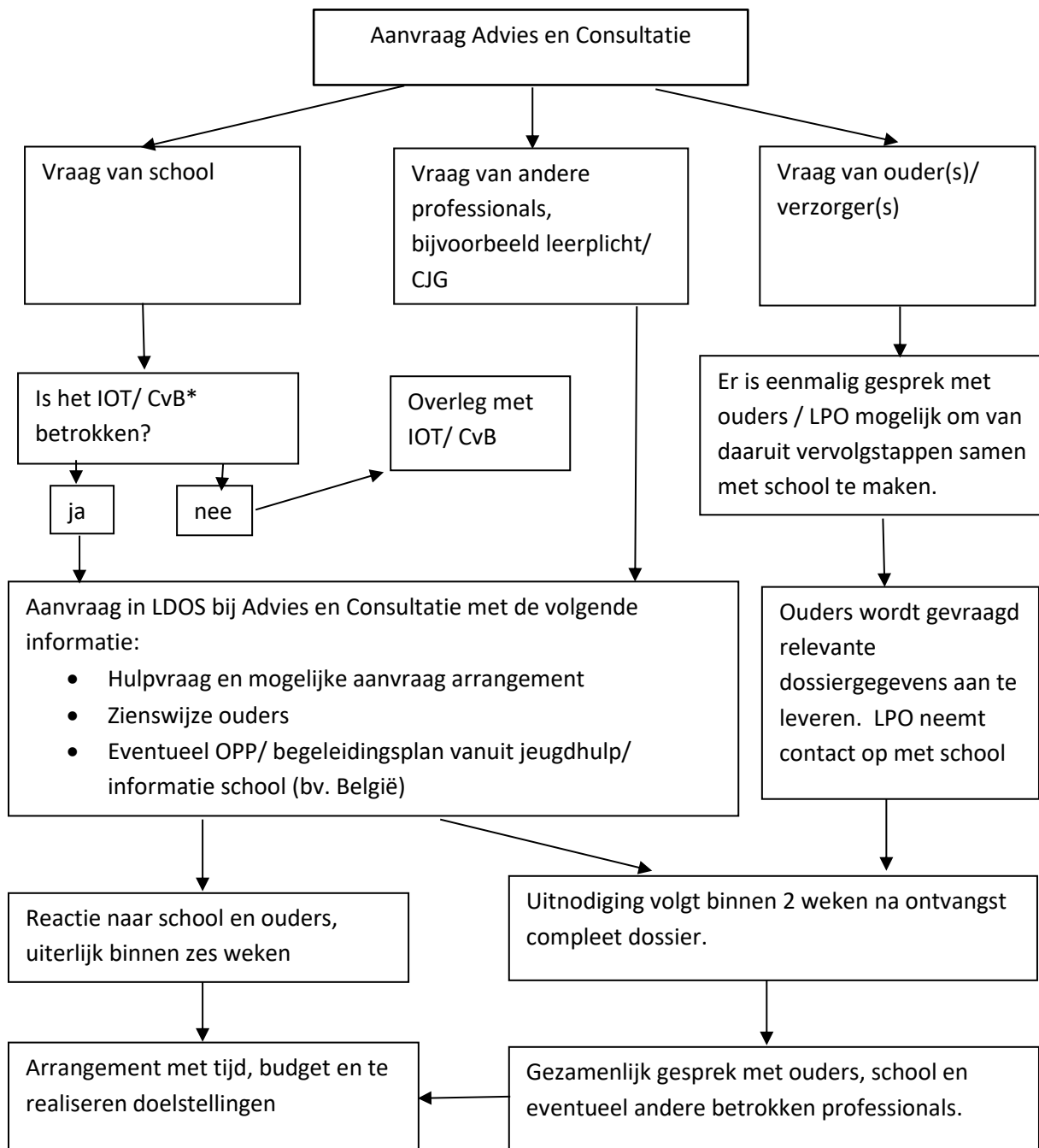

* De communicatie naar en toestemming van ouders ligt altijd bij het IOT (regulier onderwijs, regionale naam)/ CvB (speciaal onderwijs, wettelijke verplichting).

Gebruikte afkortingen en definities:

CJG	Centrum voor Jeugd en Gezin
CVB	Commissie van Begeleiding in (V)SO
Deskundige	De eerste deskundige is een orthopedagoog of een psycholoog. De tweede deskundige is, afhankelijk van de ondersteuningsvraag van de leerling, een psycholoog, een pedagoog, een maatschappelijk werker, een arts of een kinderpsychiater.
EMB	Ernstig Meervoudig Beperkt (IQ <35 en bijkomende problematiek)
IOT	Intern OndersteuningsTeam
LDOS	Het digitale programma voor de invoering van TLV's en Advies en Consultatie. Vanuit LDOS kan de aanvraag gevolgd worden door zowel school als ouders.
LPA	Leerplichtambtenaar
LPO	Loket Passend Onderwijs
OPP	OntwikkelingsPerspectiefPlan (standaard format beschikbaar binnen LDOS)
PO	Primair Onderwijs
POVO	Van Primair Onderwijs naar voortgezet onderwijs
SBO	Speciaal Basisonderwijs
SO	Speciaal Onderwijs
SWV	SamenwerkingsVerband
Thuiszitter	De groep thuiszitters wordt gevormd door de langdurig relatief verzuimers en de absoluut verzuimers. De leerling moet verplicht aangemeld worden op het moment dat deze langer dan 4 weken niet op school is bij zowel de LPA als het LPO.
	<p>Langdurig relatief verzuim</p> <p>Een langdurig relatief verzuimer is een leerplichtige jongere tussen de 5 en 16 jaar of een jongere van 16 of 17 jaar die valt onder de kwalificatieplicht en die ingeschreven staat op een school of onderwijsinstelling. Indien de jongere zonder geldige reden meer dan 4 weken verzuimt, is er sprake van een langdurig verzuimer.</p> <p>Absoluut verzuimer</p> <p>Van absoluut verzuim is sprake als een leerplichtige jongere tussen de 5 en 16 jaar of een jongere van 16 of 17 jaar die valt onder de kwalificatieplicht niet is ingeschreven op een school en ook niet vrijgesteld is van de inschrijvingsplicht.</p>
TLV	Toelaatbaarheidsverklaring
VO	Voortgezet Onderwijs
VSO	Voortgezet Speciaal Onderwijs