

Stappenplan dossiervorming potentiële leerling Praktijkonderwijs

E6/B7

Er wordt gedacht aan doorstroom naar Praktijkonderwijs (PRO)

Criteria	Praktijkonderwijs
Leerachterstand	Meer dan 50% op min. 2 domeinen. (Niet alleen TL en SP)
Capaciteiten	Een IQ van min. 55 en max. 80

Doel van het intelligentieonderzoek: tijdig een compleet beeld van de leerling om samen een optimale ontwikkeling te kunnen realiseren.

Zijn er intelligentiegegevens van de leerling?

JA

NEE

Individueel intelligentieonderzoek wordt afgenomen*

Intelligentiegegevens passend bij PRO?

JA

NEE

Zijn de Intelligentiegegevens nog up to date?

De IQ gegevens mogen niet ouder dan 2 jaar zijn op het moment van aanvragen PRO TLV (dus voor M6 afgenomen is verouderd voor de PRO aanvraag)

JA

NEE

Geen aanvullende acties nodig t.a.v. IQ gegevens

Orthopedagoog schat in welk onderzoeksinstrument volstaat* en onderzoek wordt afgenomen

Doorstroom naar PRO kan niet vanuit wettelijke criteria

Route A verloopt zoals binnen het SWV is afgesproken (o.a. tijdige kennismaking en rondleiding bij PRO)
Indien in groep 8 aan beide criteria (IQ en didactische resultaten) wordt voldaan levert de basisschool benodigde informatie aan bij PRO school (in OKR binnen LDOS) VO school (PRO) vraagt de TLV aan bij het Loket Passend Onderwijs

Route A of route B volgen richting VMBO

TIJDPAD

Groep 6

Groep 7

Groep 8

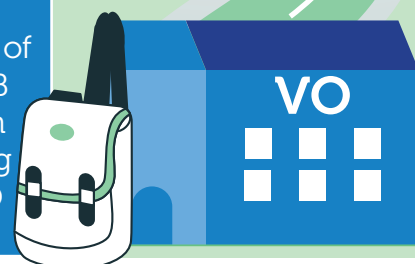

*Binnen het bovenschools team van de PO school worden de eigen mogelijkheden afgestemd (inschatten onderzoeksinstrument/ afdruk onderzoek). Vragen hierover? Neem gerust contact met ons op via povo@swvvo3103.nl